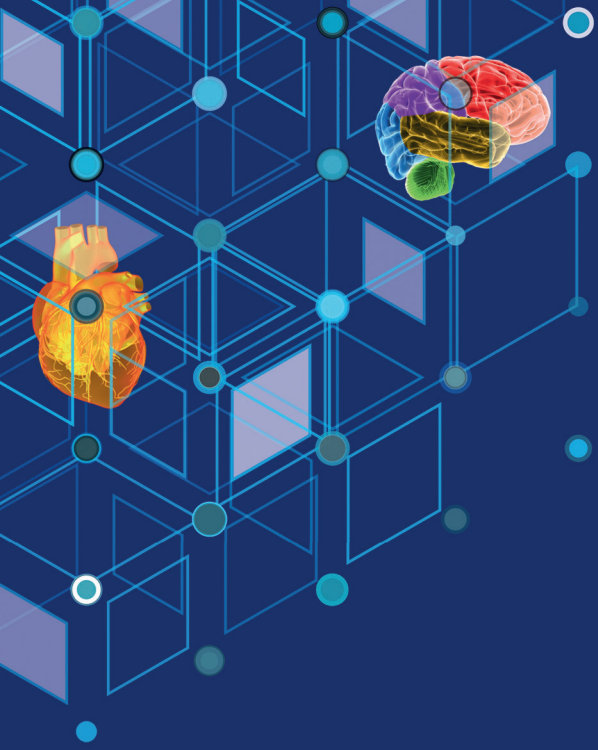

LEHRGANG GESUNDHEIT DIGITAL

Der Online-Lehrgang für digitale Grundlagenkompetenz im Gesundheitswesen

Sie wollen Ihr Wissen im Bereich des Gesundheitswesen erweitern?

Die Digitalisierung hält zunehmend Einzug in die Bereiche Gesundheit, Medizin und Pflege. Daher wird es für alle Akteure dieser Bereiche aber auch für Patienten und alle interessierten Bevölkerungsgruppen immer wichtiger über entsprechendes Wissen zu verfügen. Dieses vermittelt Ihnen der Online-Kurs „**Lehrgang Gesundheit Digital**".

Relevanten Themenbereiche sind z.B.:
eHealth, Telemedizin, Telematikinfrastruktur, ePatientenakte, Digitale Gesundheitsanwendungen, Gesundheits-Apps, eMedikationsplan, eRezept, Robotik, Big Data, Künstliche Intelligenz, AAL, u.v.m.

Die Inhalte sind so aufbereitet, dass sie für Laien leicht verständlich sind und auf diese Weise ein terminologisches Grundverständnis schaffen.

WEITERBILDUNG MIT ZERTIFIKAT!

BTA
Zentrum für eHealth und Medizintelematik

Herausgeber: **Bayerische TelemedAllianz GmbH**

ÜBER DEN LEHRGANG

In insgesamt 12 Lehreinheiten werden die theoretischen Grundlagen, die Anwendungen und Umsetzungen sowie die Projektlandschaft der Digitalisierung der Gesundheitsversorgung ausführlich vorgestellt.

Studienmodell

- eLearning-Kurs
  (erforderlich: PC, Laptop oder Tablet-PC sowie Internetanschluss)
- Erarbeitung der Inhalte im Selbststudium
- Modularer Aufbau
- Praxisbezug durch anschauliche Praxisbeispiele und Videos

Zielsetzung

Der akademischen Fortbildung liegt ein anwendungsorientiertes Lehr- und Lernkonzept zu Grunde. Als Teilnehmer lernen Sie komplexe telemedizinische Systeme Kennen und analysieren.

Inhalte

Einführung: Ein Besuch im virtuellen Sprechzimmer

1. Begriffliche Ableitungen, Definitionen und Abgrenzungen
2. Technische Grundlagen, Kommunikation, Sicherheit
3. Grundlagen des Informationsmanagements
4. Medizinische Informationssysteme, Elektronische Aktensysteme, Primärsysteme wie KIS, AIS etc.
5. Medizinische Nutzenbetrachtung, Evaluationskonzepte
6. Finanzierungs- und Vergütungsstrukturen
7. Prozesse in der Gesundheitsversorgung
8. Ethische Überlegungen, Datenschutz, rechtliche Grundlagen
9. Umsetzung von eGK und Telematikinfrastruktur
10. Internationaler Kontext, rechtlich-politische Grundlagen, Länderbeispiele
11. Anwendungsbeispiele, Telemonitoring, AAL, KI, VR/AR
12. Zukünftige Herausforderungen und Perspektiven

Abschluss

Zur Vertiefung des Lernerfolgs gehören zu jeder Lerneinheit Kontrollfragen. Nach erfolgreich abgeschlossenem Online-Wissenstest wird am Ende des Kurses ein Zertifikat ausgestellt.

Preis

599,00 € (inkl. gesetzlicher MwSt.) Eine Ratenzahlung ist möglich.

Lehrgangsanbieter

Bayerische TelemedAllianz GmbH
Brückenstraße 13a
85107 Baar-Ebenhausen

Tel. 08453 / 33499 - 0
lehrgang@telemedallianz.de
www.telemedallianz.de

MELDEN SIE SICH NOCH HEUTE AN!

www.telemedallianz.de/akademie/lehrangebote